

Jar Commerce#4

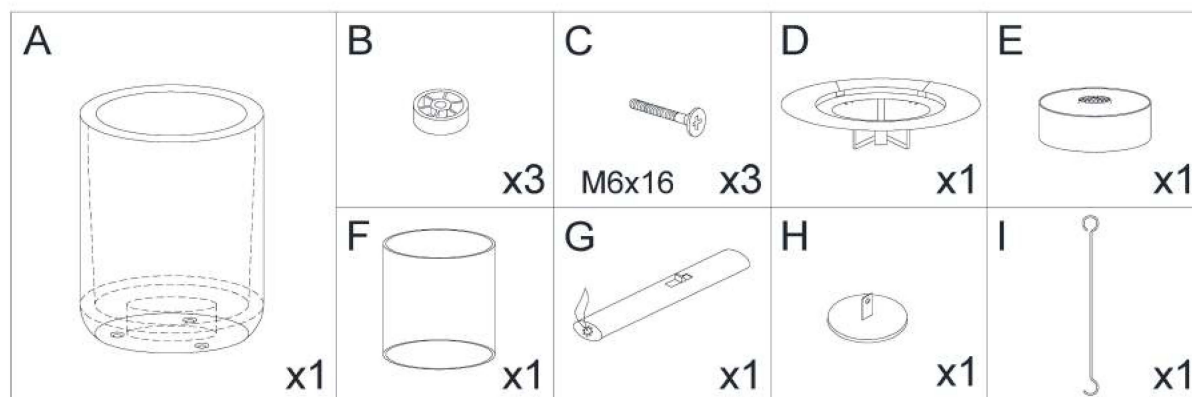

	[mm]	["]
H	772	30 ³ / ₈
H1	510	20 ¹ / ₁₆
H2	262	10 ⁵ / ₁₆
D	ø 410	ø 16 ¹ / ₈

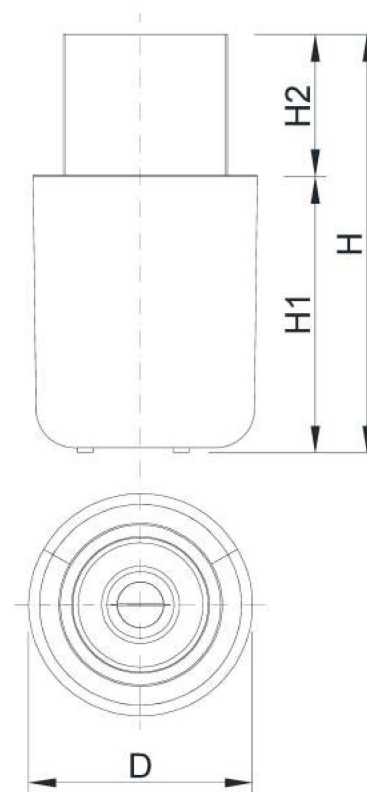

1.

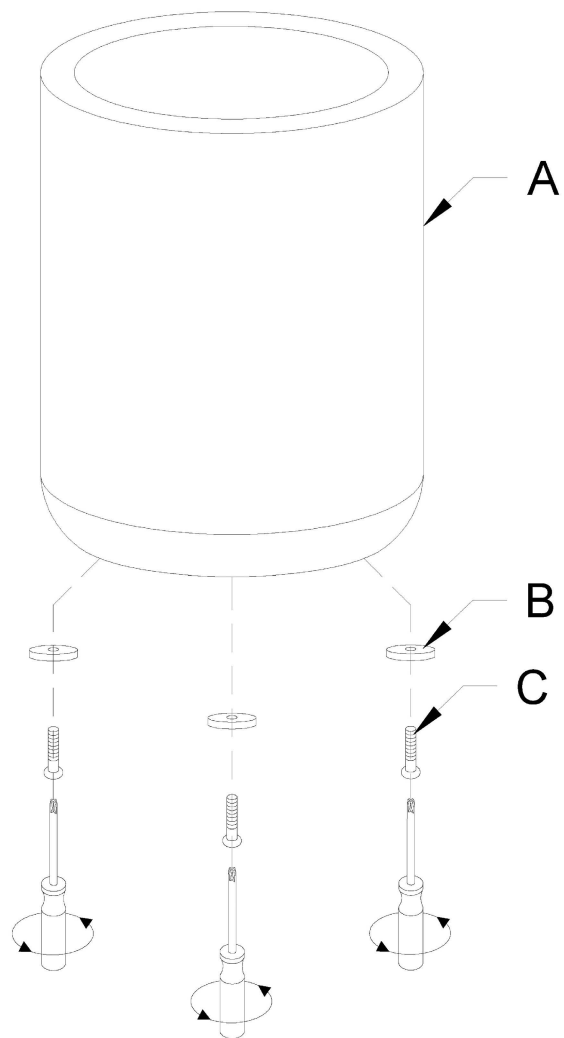

Санкт-Петербург, Московский пр-т, 111
2-й этаж, секция 4, **+7 (812)327-23-43**
Шоу-рум Planika: ТЦ «Галерея Дизайна»

2.

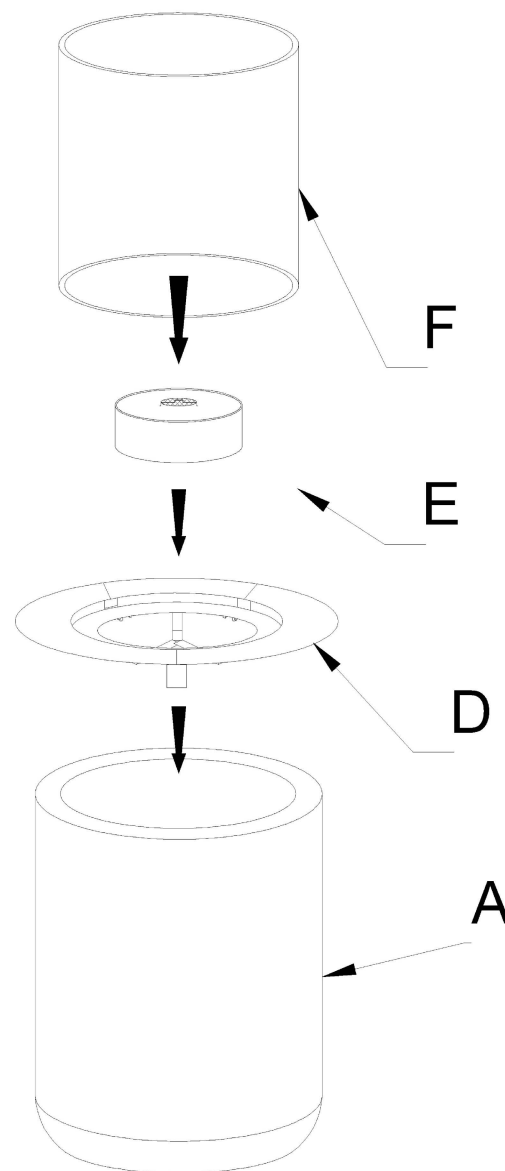

Москва, 1-й Щипковский пер, д. 4,
1 этаж, стенд А27, **+7 (495)740-35-04**
Шоу-рум Planika: ТЦ «Гвинстор»

¡ATENCIÓN!

- Guarde este manual de instrucciones durante todo el tiempo del uso de dispositivo;
- Se permite llenar el tanque de combustible y poner en marcha el dispositivo después de haber leído el manual de instrucciones;
- El aparato debe de mantenerse fuera del alcance de niños, animales o personas no autorizadas;
- No se deben colocar elementos inflamables en contacto directo y en un radio de 1 m / 3,28 pies alrededor del dispositivo. No coloque cerca de cortinas, visillos, etc. No exponga el dispositivo a condiciones climáticas. El producto está destinado exclusivamente para uso interno;
- El peso del aparato listo para el funcionamiento – 51,0 kg;
- La cavidad donde va a montar la chimenea tiene que tener carga 76,5 kg;
- Es obligatorio tener un extintor de dióxido de carbono (CO₂) o de polvo químico seco colocado cerca del dispositivo;
- Si el dispositivo está instalado en el interior, se debe proporcionar una ventilación adecuada . Todo el aire de la habitación debe de fluir una vez cada hora. Esto no es aplicable en caso de instalación al aire libre;
- Está prohibido poner cualquier producto encima del quemador;
- No instale el aparato en un objeto móvil (ej. casa móvil, yate).

